

博物館を
活用した

夏休み

自由研究

プロジェクト2015

交

い

かいじあむ通信

kai

夏休み特別号

平成27年7月7日発行
山梨県立博物館

- ◆合同プレゼン 7月20日(月・祝) アイメッセ山梨
- ◆自由研究なんでも質問箱 7月21日(火)～8月23日(日)
※詳しくは最終ページをごらんください。
- ◆ミニブック配布 7月25日(土)～8月31日(月)
※内側に書かれている博物館・美術館で配ります。

博物館・美術館には
自由研究のヒント
がいっぱい!

合同プレゼン

一日でいろいろな博物館の情報を手に入れるチャンス!
県内の博物館・美術館が集まって、自由研究や工作のヒントを特別に教えます。
会場でも各館のミニブックが手に入るよ。

アイメッセ山梨

甲府市大津町2192-8 TEL.055-243-1811

7月20日(月) 海の日 申込不要・入場無料です!
(材料費が必要となるブースもあります)
午後1時30分～4時30分

今年も県内の博物館・美術館がアイメッセに集結!
皆さんの来場をお待ちしています。

参加館

平山都夫シルクロード美術館 / ボール・ラッシュ記念館 / 北杜市金田一春彦記念図書館 / 県立八ヶ岳自然ふれあいセンター / 北杜市郷土資料館 / アフリカンアートミュージアム / 北杜市オオムラサキセンター / 明野子ども美術館 / 韮崎市民俗資料館 / 韮崎市ふるさと偉人資料館 / 武田の杜鳥獣センター / 県立科学館 / 県立美術館 / 県立文学館 / 印博博物館 / 県立考古博物館 / 中央市豊富郷土資料館 / やまなし伝統工芸館 / 県立博物館 / 沼沢市春日居郷土館 / 小川正子記念館 / 新海堂通商博物館 / 河口湖美術館 / 富士ビジターセンター / フジヤマミュージアム / 環境省 生物多様性センター / 都留市博物館 ミュージアム都留 / 四幸の杜おしの公園 写真・絵手紙美術館 / 県立富士湧水の里水族館 /

クイズ大会や
よろいの試着もあるよ!



1 平山都夫シルクロード美術館

◇「シルクロード幻想—絲綢之路を行くキャラバン—」展
6/26(金)～10/26(月)
◇「ヒマヤンカレーを作ろう」
8/2(日)講師:金子仁香(ぼんてんや)
◇第7回絵手紙コンテスト開催中
※小中学生は入館無料



☎0551-32-0225

2 ポール・ラッシュ記念館

清里高原で開拓の歴史を学ぼう!

ポール・ラッシュ記念館では、「清里の父」ポール・ラッシュ博士の生き方に触れられる資料館と、博士が晩年の15年間を暮らした実際の住居が公開されています。
また、博士が日本の「アメリカンフットボールの父」であることから、日本で唯一の「アメリカンフットボールの殿堂」があります。
※北杜市内の小中学生は無料でご入館いただけます。



☎0551-48-5330

3 北杜市金田一春彦記念図書館

◇7/18「いずみの杜まつり」
年に一度の図書館まつり!
内容:出店、雑誌のリサイクル、お話し会、工作等
◇8/4、5 AM9:30～12:00「作文教室」
内容:作文の書き方教室
対象:小学生 定員:20名(要申込み)
申込み先:北杜市東部教育センター ☎0551-42-1445



☎0551-38-1211

4 県立八ヶ岳自然ふれあいセンター

夏も涼しい清里高原で、自然を満喫しよう!

●ガイドウォーク～森のお散歩～(定員20名・無料・要予約)
土曜14:00～15:00 日曜11:00～12:00
●葉っぱでスタンプ(うちわ・バッグ各200円・予約不要)
土曜・日曜 10:00～12:00/13:00～15:00
◇清里の自然について手作りの展示をご紹介します。夏休みは音笛を作ったり、音笛を吹くなどの草あそびも出来ます。周辺には散策コースもあります。
開館時間 9:00～17:00(7～9月は18:00まで)



☎0551-48-2900

5 北杜市郷土資料館

◆北杜市郷土資料館企画展
「北杜の甲州街道～モノ・騒動の去来～」(7/11～11/8)
道を介した交流の歴史を古資料から読み解きます。
◆北杜市考古資料館企画展
「21世紀の縄文人展2015」(7/25～8/30)
縄文をテーマにした作品展。
好評を得て、連続7年目の開催!!
8/22 15:00～金生道楽ライブを開催。



☎0551-32-6498

6 アフリカンアートミュージアム

◇世界で一つのペイントアサトを作ろう!(7/1～8/31)
西アフリカで生まれた民族楽器を作るワークショップです。
◇Love Stone Project Africa「人がみな、自然の一部となれば、世界はひとつになる」(7/15～8/31)
アフリカ原産のハート型の石彫を、一緒に磨いて愛と平和につなげよう!
◇アフリカンアートの女性たち(6/4～9/28)
アフリカ民族独自の表現で作られた子孫繁栄、豊穡や大地を讃えることを象徴する女性像、マスクなどを紹介する展覧会です。



☎0551-45-8111

7 北杜市オオムラサキセンター

◇虫取り体験「里山昆虫マスターになろう!」(6/6～8/31)
オオムラサキ自然公園で、虫取り体験(条件付き)をすると、レベルに応じた認定証がもらえます。
◇「夜の館内探検」暗い館内を探検できます。夜だからこぼれられる、昆虫の姿をご紹介します。
◇他、深流の釣り体験、ドクターフィッシュ体験、木工教室やガイド、企画展なども開催予定!
詳しくは北杜市オオムラサキセンター公式HPをご覧ください。

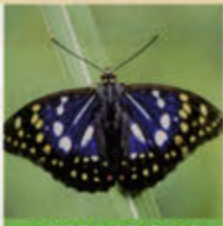

☎0551-32-6648

8 明野子ども美術館

木工作教室(7/26～30、8/2～6)

本館・CDラック・小物入れなど、おもいおもいのデザインで、道具の使い方を学びながら、ぜんぶ自分でつくみましょう!
自由度の高いものは2日以上かけて作るというですね。
※幼児からおとなまで、各日10人位の少人数制、必ず予約を!



☎0551-25-5340

県内の博物館・美術館が小中学生のみなさんの自由研究をお助け!

プロジェクト参加館

9 荏苒市民俗資料館

てっ! 花子の家があるじゃんけ

民俗資料館には、NHKドラマ「花子とアン」で使われた花子の家のロケセットがあるよ。
わらわら屋敷の家のまわりには、本物のむかしの道具がいっぱい。自由研究にぴったりじゃん!
◇民俗資料館・ロケセット どちらも見学無料



☎0551-22-1696

10 荏苒市ふるさと偉人資料館

第6回企画展「荏苒の礎を築いた偉人たち—荏苒の未来を創造—」開催中
荏苒ゆかりの偉人をわかりやすいパネルで紹介しています。



☎0551-21-3636

11 武田の杜鳥獣センター

◇ワークショップ「保護鳥獣の絵画(顔作り・胴作り)体験」
(第1回7/26、第2回8/9、第3回8/23)
事前申し込み・定員各10名 参加無料
電話でお申し込みください。
◇当センターで、保護・飼育されている鳥獣の顔を作って、実際に与えてもらいます。野生鳥獣をより身近に感じてください。



☎055-252-9161

12 県立科学館

この夏、科学館が深海になる!

◇7/18(土)～8/23(日)9:30～18:00(入館・入場は17:30まで)
◇大人200円 高校生以下無料(※入館料別途)
夏期特別企画展「深海モンスターウォッチ」
深海の謎を解き明かす最新の科学技術や、謎だらけの深海生物(モンスター)が科学館に大集結します。モンスターウォッチをつけて深海へ出発!
ドームシネマでは、ダイオウイカの絶滅映像を上映。
実験工作やクラフトなど、深海展コラボ企画も登場!



☎055-254-8151

13 県立美術館

◇ワークショップ(自由参加)
-みなび(みんなで作る美術館)
7月24日(金)9:30～11:30 / 7月30日(木)13:30～ / 8月2日(日)13:30～
-みなび(ミニワークショップ開催)
7月26日(日)～8月6日(木)9:00～17:00(休館日:7月27日、8月3日)
-造形広場 8月8日(土)午後1:30～3:30 / 8月29日(土)午後1:30～3:30
◇バックヤードツアー
日時:8月22日(土)①午前10:00～11:30 ②午後2:00～3:30
対象:小学生(高学年)～高校生 / 申込み〆切:8月19日
◇創作教室 日時:8月30日(日)午後1:30～3:30 / 対象:小学生以上
申し込み〆切:8月19日



☎055-228-3322

14 県立文学館

特設展「芥川龍之介の夏休み」7/11(土)～8/23(日)
カブトムシをつかまえた水泳を楽しんだ芥川少年、手書きの日記や愛用の水泳帽子を展示します。
◇夏休み子どもワークショップ
7/26(日)消しゴムはんこで蔵書票を作ろう!
8/1(土)米光一成さんの「575と言葉」ワークショップ
8/8(土)飛び出す絵本を作ろう!



☎055-235-8080

15 印傳博物館

企画展「龍革に描く—文字・紋章—」(6/13～9/13)
革羽織に描かれた文字が読めるかな?
◆7月18日(土)～8月30日(日)は小・中学生入館無料
◆紋切り遊び(会期中開催)
折り紙で紋切りをして昔の遊びをしてみましょう。



☎055-220-1621

16 県立考古博物館

夏季企画展「近代山梨の遺跡と遺物—農畜・舟運・埋蔵・戦争—」(7/18～8/30)
◇戦争体験おはなし会(7/26)
◇縄文土器づくりにチャレンジ(7/19・26・8/9)※
◇縄文時代のかごづくりにチャレンジ(8/23)※
◇整穴住居でおはなし会とおおき(8/23)
※会場:風土記の丘研修センター
この他、夏休みスタンプラリー関連イベントもあります(7/18～8/30)



☎055-266-3881

17 中央市豊富郷土資料館

昔の暮らし、感じてみよう!

◇「こども夏まつり」8/1(土)・8/2(日)10時～3時半
水でっぽう・魚つりゲーム・コマ回し・館内ウォークラリーなど、いろいろなあそびにチャレンジして、参加賞をもらおう!
◇企画展「中央市のアジア太平洋戦争—戦後70年をわがえて—」
6/20(土)～9/27(日)
※ミニ企画展「日本人の愛した計算道具」7/22(水)～10/9(金)



☎055-269-3399

18 やまなし伝統工芸館

夏休み恒例「第11回夏休み貴重品コンテスト」大募集!!

◇開催期間7/20～8/28
◇期間中「なつかしの貴重品展」開催(7/21～8/28)



昨年度入賞作品

☎055-263-6741

19 県立博物館

この夏、博物館で「恐竜」に会おう!!

◇開館10周年記念特別展「大化石展—山梨に恐竜はいたか?—」(7/18～8/31)
◇かいじあも子ども工房「化石レプリカを作ろう」(8/8)
「恐竜のペーパークラフトを作ろう」(9/12)
◇かいじあも夏まつり(8/14、15)



☎055-261-2631

20 笛吹市春日居郷土館・小川正子記念館

命の尊さ、平和について考えよう!

常設:小川正子記念館
ハンセン病患者の救済に生涯を捧げた小川正子医師の資料展示。
企画展:「わが町の八月十五日展」
第二次世界大戦で命を落とした方々の遺品などを展示。
※「わが町の八月十五日展」開催期間中は入館料無料です。
詳しくは笛吹市HP、またはお問い合わせください。



☎0553-26-5100

21 釈迦堂遺跡博物館

◇企画展【釈迦堂コレクションvol.1】7/15(水)～9/7(月)
◇夏休み縄文体験1【土偶をつくらう!!】
(要申込)7/25～8/31(イベント開催時は除く/200円)入館料別
◇夏休み縄文体験2【縄文クッキーをつくらう!!】
(要申込)8/1(土)(10:00～)先着20名/200円)入館料別
詳しくはホームページまたはお電話でお問い合わせください。



☎0553-47-3333

22 河口湖美術館

6.20 北斎漫画と
8.30 富嶽三十六景

会期中無休 ★7/21(火) だけ展示替えのため休館します
●毎月14日は「入館無料の日」●



☎0555-73-8666

23 富士ビジターセンター

富士山写真展

◇7/1～7/31 全日本写真連盟富士五湖支部写真展
◇8/1～8/31 富士写真作家協会写真展



☎0555-72-0259

24 フジヤマミュージアム

さまざまな表現の富士山に会おう!

・「フジヤマミュージアム企画展」7/18(土)～11/8(日)
・「手作りイベント」7/18(土)～11/8(日)
①カラフルねんどでデザートスプーンづくり
②オリジナルレザーチャームづくり
(毎日開催/予約不要/各350円)



☎0555-22-8223

25 環境省 生物多様性センター

「生物多様性まつり2015」(8/2)

今年のテーマは「ところで多様性ってなに?～いまさら聞けない多様性～」です。
工作体験や野外観察会の他、普段入ることのできない標本収蔵庫のツアーなどがあります。
○4月25日～11月29日の土日祝日に休館開催を行っています。
今年は6月から11月の間毎月1回普及啓発プログラムを開催します。



☎0555-72-6031

26 都留市博物館 ミュージアム都留

◇企画展「戦後70年 都留・あなたが見つめる戦争」(7/25～9/13)
関連イベント ※詳細はお問合せください。
① 戦後70年 都留・あなたが見つめる戦争(7/25(土) 10:00～10:30)
② 折鶴教室 つる子どもまつり実行委員会共同企画(7/25(土) 10:40～11:30)
③ 戦争遺跡を歩く 都留～大月(8/2(日) 12:30～16:30)
④ 夜の博物館でこわ～いお話をきこう(8/23(土) 18:30～19:30)



☎0555-20-5135

27 四季の杜おしの公園 写真・絵手紙美術館

「ネコ好き集まれ!」

◇夏季企画展 岩合光昭ネコ写真展「やきもの屋のネコ」
(7/1～9/13)入場料 幼児無料、小学生300円、おとな510円
(岡田紅蓮写真美術館入館料を含む)
◇陶芸体験(7/25・7/26)参加料510円、事前申込み制。
◇くわしくは美術館HP、またはお問合せください。



☎0555-84-3222

28 県立富士湧水の里水族館

特別展「カメラ展」7/1(水)～10/26(月)
チョウザメタッチング 8/11(火)～8/14(金)
川虫観察会 8/2(日)※要予約
お魚採集ウォッチング 8/23(日)※要予約



☎0555-20-5135

これらの博物館に他の博物館のミニブックもありますので、興味のある博物館を見つけて訪ねてみてね。

各館に行かれる際は、お電話やHPなどで休館日や観覧時間をご確認ください。休館日・観覧時間は館によって異なります。

保護者の方へ:掲載されている博物館・美術館では、夏休み期間中(7/25～8/31)小中学生を対象に自由研究のヒントを提供するミニブックを配布しております。お子さまのご興味に合わせて、ぜひご訪問ください。各館のイベント内容は、変更になる場合がございます。ご了承ください。

博物館・美術館マップ



- ① 平山都夫シルクロード美術館
- ② ポール・ラッシュ記念館
- ③ 北杜市金田一春彦記念図書館
- ④ 県立八ヶ岳自然ふれあいセンター
- ⑤ 北杜市郷土資料館
- ⑥ アフリカンアートミュージアム
- ⑦ 北杜市オオムラサキセンター
- ⑧ 明野子ども美術館
- ⑨ 韮崎市民俗資料館
- ⑩ 韮崎市ふるさと偉人資料館
- ⑪ 武田の杜鳥獣センター
- ⑫ 県立科学館
- ⑬ 県立美術館
- ⑭ 県立文学館
- ⑮ 印傳博物館
- ⑯ 県立考古博物館
- ⑰ 中央市豊富郷土資料館
- ⑱ やまなし伝統工芸館
- ⑲ 県立博物館
- ⑳ 笛吹市春日居郷土館・小川正子記念館
- ㉑ 釈迦堂遺跡博物館
- ㉒ 河口湖美術館
- ㉓ 富士ビジターセンター
- ㉔ フジヤマミュージアム
- ㉕ 環境省 生物多様性センター
- ㉖ 都留市博物館 ミュージアム都留
- ㉗ 四季の杜おしの公園 写真・絵手紙美術館
- ㉘ 県立富士湧水の里水族館



この夏、博物館で
“恐竜”に会おう!!

山梨県立博物館 開館10周年記念特別展 大化石展 山梨に恐竜はいったか? Did dinosaurs exist in Yamanashi?!

7月18日(土)~8月31日(月)
開場時間9:00~17:00 (入館は16:30まで) 会期中無休

主催:山梨県立博物館、山梨日日新聞社、山梨放送 特別協力:福井県立恐竜博物館、愛知県化石博物館(岐阜県)
後援:朝日新聞甲府支局、NHK甲府放送局、エフエム甲府、エフエム富士、産経新聞甲府支局、テレビ朝日甲府支局、
テレビ山梨、日本ネットワークサービス、毎日新聞甲府支局、山梨新聞社、山梨中央銀行、読売新聞甲府支局
入館料 一般1000円(840円)/大学生500円(420円)/高校生以下 無料
常設展+企画展共通券 一般1260円/大学生590円/高校生以下 無料
※()内は20名様以上の団体、および県内のホテルや旅館に当日が前日に宿泊する方を対象とした料金です。

自由研究なんでも質問箱

みなさんの質問に、博物館がお答えします。自由研究のやり方がわからなかったり、進めていくなかでわからないことが出てきた時に質問してください。

質問のしかた: 県立博物館に、あなたの名前・住所・電話番号と、質問内容を書いたメールを送ってください。

受付期間: 平成27年7月21日(火)~8月23日(日)

あて先: 県立博物館 E-mail: kenhaku@pref.yamanashi.lg.jp

回答の方法: 県立博物館が、より詳しく回答できる山梨県内の博物館施設の職員からメールや電話、手紙などで連絡します。

注 意: 博物館からの回答では、研究の直接的な答えを教えることはしません。研究のヒントや進め(保護者の方へ)方、調べ方、本や資料、参考になる博物館施設などを紹介して、研究を手助けします。



夏休み スタンプラリー

県立美術館・博物館・考古博物館・文学館・山梨近代人物館では、7月18日(土)から8月31日(月)の間、スタンプラリーを開催します。学校で配布されるスタンプブックに5館すべてのスタンプを集めると、最後の館ですてきなプレゼントがもらえるよ。みんなで挑戦しよう!!